OLIVAIS
JUNTA DE FREGUESIA

Data: 31/08/2026

Referência: 2619_DAUEV_ RCidadeBeira68

DESCRITIVO	IMAGEM DO EXEMPLAR
Código Árvore: Sem código SIG (geodados-cml)	
Espécie: *Phoenix canariensis* (palmeira-das-canárias)	
PAP / Altura: - / aprox. 4 m	
Local: Rua Cidade da Beira, oeste do lote 68	
Quantidade: 1 un.	
Fundamentação:	
A palmeira em análise, da espécie *Phoenix canariensis*, localiza-se num espaço verde (código SIG 1923), adjacente a um exemplar da espécie *Washingtonia* sp. e na proximidade de percursos pedonais e de zona de estacionamento. A palmeira, de pequeno porte, apresenta problemas fitossanitários, nomeadamente sintomas de ataque de *Rhynchophorus ferrugineus* (escaravelho-vermelho-das-palmeiras). Atendendo ao estado avançado da infestação, considera-se que o exemplar não tem capacidade de recuperação. Face ao exposto, e atendendo à necessidade de saneamento da praga num local onde existem outras palmeiras, considera-se necessário o abate urgente do exemplar nos termos definidos no ponto 1 do artigo 25.º do Regulamento Municipal do Arvoredo de Lisboa (Aviso n.º 14465/2017), pelo que se dispensa o período de comunicação, conforme previsto no ponto 6 do Despacho n.º 60/P/2012.	**LOCALIZAÇÃO** 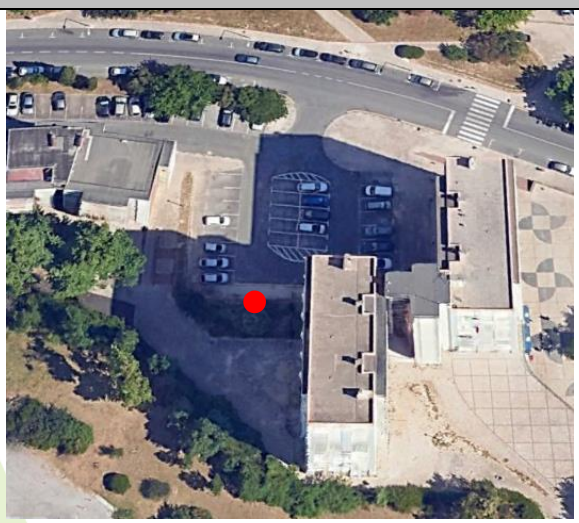

Intervenção: Abate	
Execução por:	
JFO - Meios próprios	
JFO - Empresa "outsourcing"	X
CML	
Substituição por:	
Mesma espécie	
Outra espécie: a definir	X
Definido em projeto	
Despacho n.º 1/GVAFP/2022	
Espécie e localização a definir	

Autorizo

A Presidente

Iara Catarina Marques Ferreira
Assinatura Eletrónica Qualificada
2026/09/01 11:02:41 +0100

Iara Ferreira

www.olivais.pt
Rua General Silva Freire, Lote C.
1849-029 Lisboa
218 540 690
geral@jf-olivais.pt
NIPC 507 001 460